

<http://www.erquy-pleneuf.catholique.fr/spip.php?article783>

Chemin de croix - Eglise saint Pierre saint Paul Pléneuf

- Patrimoine - Eglises et Chapelles - Pléneuf - 10.Église Saint Pierre Saint Paul - Pléneuf -



Date de mise en ligne : vendredi 18 mars 2016

Copyright © Paroisses d'Erquy et de Pléneuf - Tous droits réservés

La prière du Chemin de Croix peut se comprendre comme un chemin qui conduit à la communion spirituelle profonde avec Jésus, sans laquelle la communion sacramentelle resterait vide...

À cette vision s'oppose une compréhension purement sentimentale du Chemin de croix... Le simple sentiment ne suffit pas ; le Chemin de Croix doit être une école de foi, de la foi qui, de par sa nature, « agit par la charité ». Cependant, cela ne signifie pas que le sentiment doit être exclu...

Le Chemin de Croix nous montre un Dieu qui partage Lui-même les souffrances des hommes, dont l'Amour ne demeure pas impassible et distant, un Dieu qui descend parmi nous, jusqu'à la mort sur la croix...

Chemin de croix **Stations**



Ire Station - Jésus est condamné à mort Mt 26,59-66

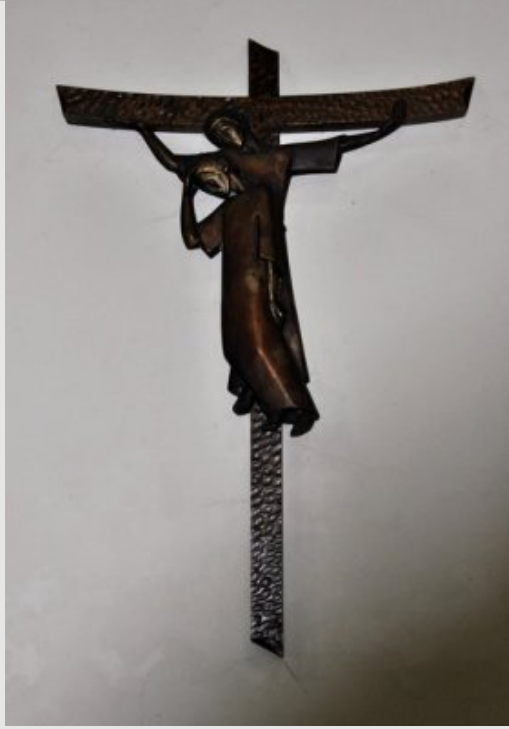

IIe Station - Jésus est chargé de sa Croix Mc 15 ;20



IIIe Station - Jésus tombe pour la première fois Is 53,6



IVe Station - Jésus rencontre sa Mère Lc 2,34-35



Ve Station - Simon de Cyrène aide Jésus à porter sa Croix Mt 27,32



Vle Station - Une femme pieuse essuie le visage de Jésus (Véronique) Is 53,2-3



Vle Station - Jésus tombe pour la deuxième fois Lm 3, 1-2.9,16



VIIIe Station - Jésus console les femmes de Jérusalem Lc 25,28-31



IXe Station - Jésus tombe pour la troisième fois Ph 2,6-7,8



Xe Station - Jésus est dépouillé de ses vêtements Jn 19,23-24



XIe Station - Jésus est cloué sur la Croix Ps 21, 17-18



XIIe Station - Jésus meurt sur la Croix Jn 19,28-30



XIIIe Station - Jésus est descendu de la Croix Lc 23,50.52-53



XIVe Station - Jésus est mis au tombeau Jn 19, 39-40